

教育部

藥物濫用學生個案輔導  
追蹤管理系統

教育訓練

市訊資訊有限公司  
簡報者:高子淳



C 大綱  
ONTENTS

壹 操作功能說明

貳 國教署權限擴充



仍有9件個案未填寫身份證字號，通報序號分別為：1552946、1552947、1552948、1552951、1552952、1552953、1552954、1552955、1552956，請盡速至學生基本資料做填寫謝謝。



特定人員管理



已成立春暉小組



未成立春暉小組



報表專區



下載專區



權限管理

可以使用忘記密碼功能，但EMAIL登記的相同。

2018/5/13

癮癩毒販偕父南粵北賣 警連4燻送辦

2018/5/13

身價9000億！擠地鐵捕獲野生富豪沒位坐 網神分析背後真相！

More...



## 修改承辦人的密碼或基本資料

登入使用者：測試員(測試新增學校) 登出系統

**藥物濫用**  
 學生個案輔導追蹤管理系統

[特定人員 >](#)
[成立春暉小組 >](#)
[未成立春暉小組 >](#)
[報表管理 >](#)
[下載專區 >](#)
[權限管理 >](#)

● 權限管理

帳號： 姓名： 職稱： 帳號狀態：
查詢 清除

1. 新增帳號 2. 審核流程設定

修改	帳號	職稱	姓名	Email	狀態
	Dadmin	春暉承辦人	測試員	service@cityinfo.com.tw	啟用

共 1 筆資料，第 1 / 1 頁，每頁顯示  筆到第  頁





登入使用者： 567890(TEST) 登出系統

MINISTRY OF EDUCATION 教育部

藥物濫用  
學生個案輔導追蹤管理系統

特定人員 > 成立春暉小組 > 未成立春暉小組 > 報表管理 > 下載專區 > 權限管理 >

● 權限管理

新增使用者

如您是要修改基本資料，請點選修改基本資料

如您是新的春暉承辦人，請點選變更承辦人

修改基本資料 變更承辦人

校安中心地址：(100-50)台北市忠孝東路1段172號5樓 系統問題諮詢：(02)5573-0706 教育部聯絡電話：(02)7736-7930、7736-7921  
建議使用Internet Explorer8.0以上版本，瀏覽器及解析度1024\*768



春暉承辦人，可同時是其他的身份人員（可複選）

## 修改帳號資料

✱ 帳號：DX11U089

✱ 姓名：

✱ E-mail：

✱ 職稱：**春暉承辦人**

- |                                   |                               |
|-----------------------------------|-------------------------------|
| <input type="checkbox"/> 個案管理人    | <input type="checkbox"/> 班級導師 |
| <input type="checkbox"/> 生教(輔)組長  | <input type="checkbox"/> 輔導教師 |
| <input type="checkbox"/> 輔導教官     | <input type="checkbox"/> 其他   |
| <input type="checkbox"/> 輔導人員(校安) |                               |

✱ 密碼：

✱ 確認密碼：

✱ 電話：

✱ 帳號狀態：

英數字混合，至少八位數

儲存

## 變更承辦人 - 改用指派的方式



登入使用者：567890(TEST) 登出系統

MINISTRY OF EDUCATION 教育部  
藥物濫用  
學生個案輔導追蹤管理系統

特定人員 > 成立春暉小組 > 未成立春暉小組 > 報表管理 > 下載專區 > 權限管理 >

● 權限管理

新增使用者

如您是要修改基本資料，請點選修改基本資料  
如您是新的春暉承辦人，請點選變更承辦人

修改基本資料 變更承辦人

校安中心地址：(100-50)台北市忠孝東路1段172號5樓 系統問題諮詢：(02)5573-0706 教育部聯絡電話：(02)7736-7930、7736-7921  
建議使用Internet Explorer8.0以上版本，瀏覽器及解析度1024\*768





## 變更承辦人 - 改用指派的方式

登入使用者：567890(TEST) [登出系統](#)

MINISTRY OF EDUCATION 教育部  
藥物濫用  
學生個案輔導追蹤管理系統

特定人員 > 成立春暉小組 > 未成立春暉小組 > 報表管理 > 下載專區 > 權限管理 >

● 權限管理

### 變更承辦人

! 若需指派的角色未有帳號，請至帳號管理新增帳號後再來指派下一任春暉承辦人。

職稱	輔導人姓名	帳號	Email	修改
主管	kate	kate	kao.kate@cityinfo.com.tw	<a href="#">指派為春暉承辦人</a>

[返回](#)





## 新增帳號

登入使用者：測試員(測試新增學校) 登出系統

**藥物濫用**  
 學生個案輔導追蹤管理系統

[特定人員 >](#)
[成立春暉小組 >](#)
[未成立春暉小組 >](#)
[報表管理 >](#)
[下載專區 >](#)
[權限管理 >](#)

權限管理

帳號： 姓名： 職稱： 帳號狀態：
查詢 清除

1. 新增帳號 2. 審核流程設定

修改	帳號	職稱	姓名	Email	狀態
	Dadmin	春暉承辦人	測試員	service@cityinfo.com.tw	啟用

共 1 筆資料，第 1 / 1 頁，每頁顯示  筆到第  頁



特定人員 &gt;

成立春暉小組 &gt;

未成立春暉小組 &gt;

報表管理 &gt;

下載專區 &gt;

權限管理 &gt;

● 權限管理

## 新增帳號資料

帳 號：密 碼：確認密碼：姓 名：電 話：E-mail：帳號狀態：職 稱：

重 填

儲 存



## 審核流程設定

特定人員 > 成立春暉小組 > 未成立春暉小組 > 報表管理 > 下載專區 > 權限管理 >

● 權限管理

帳 號： 姓 名： 職 稱： 帳號狀態：

修改	帳號	職稱	姓名	Email	狀態
	TEST_01	春暉承辦人,個案管理人,班級導師	TEST_TEACHER	test123@drugs.edu.tw	啟用
	test_01-3	班級導師	老王	1234@yahoo.com	啟用
	test_01-2	校長	王小明	efgh@yahoo.com	啟用
	TEST_01-1	主管	林大明	abcd@yahoo.com	啟用

共 4 筆資料，第 1 / 1 頁，每頁顯示  筆 到 第  頁



## 審核流程設定

由下方名單填入內部審核順序，第一關皆由春暉承辦人送出審核，第二關為主管級別，第三關為校長，校長審核通過後再由春暉承辦人送出審核至上級單位。若學校第二關主管級別為兩人以上，則順延後方關數，內部審核至少需三關審核才能送至上級單位。

順序	姓名	帳號	單位	職稱	新增審核人
0	TEST_TEACHER	TEST_01	TEST_01	春暉承辦人	
1	林大明	TEST_01-1	TEST_01	主管	—
2	王小明	test_01-2	TEST_01	校長	—
3	TEST_TEACHER	CTEST_01	CTEST_01	春暉承辦人	
4	TEST_TEACHER	CTEST_00	CTEST_00	春暉承辦人	
5	TEST_TEACHER	CITYINFO	CITYINFO	春暉承辦人	

由此檢視設定審核的帳號

儲存

返回





按的順序為簽核順序

簽核設定填入內部審核順序，第一關皆由春暉承辦人送出審核，第二關為主管級別，第三關為校長，校長審核通過後再由春暉承辦人送出審核至上級單位。若學校第二關主管級別為兩人以上，則順延後方關數，內部審核至少需三關審核才能送至上級單位。

特定人員 > 成立春暉小

下載專區 > 權限管理 >

### 審核流程設定

由下方名單填入內部審核順序，第一關皆由春暉承辦人送出審核，若學校第二關主管級別為兩人以上，則順延後方關數，內部審核至少需三關審核才能送至上級單位。

職稱	單位	姓名	順序
春暉承辦人	TEST0507QQ	王彤彤	0
主管	TEST0507QQ	ZZ02	1
主管	TEST0507QQ	ZZ03	2
校長	TEST0507QQ	ZZ04	3

新增簽核人

13

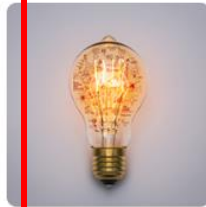



此次更版調整 - 每月詢問本月是否有特定人員

2、3、9、10 月份 (須強制填寫)

特定人員 > 成立春暉小組 > 未成立春暉小組 > 報表管理 > 下載專區 > 權限管理 >

● 特定人員名冊

### 特定人員名冊

年 份：  月 份：

貴校是否有特定人員？：  是  否

年份	月份	更新人員	更新IP	更新日期	狀態	簽核	特定人員名單	歷史資料
2018	11	567890	223.140.172.66	107/11/13	已填報(未審核)	未簽核		
2018	10	567890	1.34.130.122	107/11/01	已填報(未審核)	簽核中		

# 壹

## 操作功能說明



特定人員

- 1 匯入特定名單(本月份)
- 2 匯入「上個月」特定名單
- 3 匯出「本月」特定人員名單

特定人員 > 成立春暉小組 > 未成立春暉小組 > 報表管理 > 下載專區 > 權限管理 >

● 特定人員名冊

1 2 3

匯入特定人員名單 匯入上個月特定人員名單 匯出本月特定人員名單

新增

### 特定人員名冊

	姓名	性別	身份證字號	出生年月日	日/夜間部	班級	特定人員類別		
1	user2	男	H140866231	1986/05/18			第五類 各級學校編制內校車駕駛人員		
2	USER1	男	G139431249	2007/04/18	日	12	第一類 曾有違反毒品危害防制條例行為之各---		

共 2 筆資料，第 1 / 1 頁，每頁顯示 10 筆 到 第 1 頁





此次更版調整 - 第五類特定人員，已不須填寫日/夜間部及班級

特定人員 > 成立春暉小組 > 未成立春暉小組 > 報表管理 > 下載專區 > 權限管

● 特定人員名冊

新增特定人員：

※ 特定人員類別：

※ 性 別：  男  女

※ 姓 名：

※ 身分證字號：   身分證字號  護照號碼

※ 出生年月日：    年齡：0歲

※ 日 / 夜間部：  日  夜

※ 班 級：

回 上 一 頁   重 填   儲 存

# 壹

## 操作功能說明



特定人員

### 此次更版調整 - 新增提醒視窗

登入使用者： 測試員(測試新增學校) 登出系統

藥物濫用  
學生個案輔導追蹤管理系

已填報當月特定人員，但尚未送出簽核，若已完成填報請點選送出簽核按鈕，以利完成後續簽核作業，謝謝。

OK

特定人員 > 成立春暉小組 > 未成立春暉小組 > 報表管理 > 下載專區 > 權限管理 >

特定人員名冊

特定人員名冊

年份： 請選擇 月份： 請選擇 確認

是否進行呈核審查？  
請承辦人確認審核人員帳號是否需正確，若有人員異動，請先完成帳號及流程設定再行送審。

取消 送出

年份	月份	更新人員	更新IP	更新日期	狀態	簽核	特定人員名單	歷史資料
2020	07	測試員	192.168.0.124	109/07/15	已填報(未審核)	<span>送出簽核</span>		
2020	04	測試員	系統排程自動產生	109/04/08	未填報	未簽核		

登入使用者： 測

管理系

未成立春暉小組 > 報表管理 > 下載專



(承辦人) 已填寫 - 未送出簽核

年份	月份	更新人員	更新IP	更新日期	狀態	簽核	特定人員名單	歷史資料
2020	07	測試員	192.168.0.124	109/07/15	已填報(未審核)	送出簽核		

(承辦人) 已填寫 - 已送出簽核

年份	月份	更新人員	更新IP	更新日期	狀態	簽核	特定人員名單	歷史資料
2020	07	測試員	192.168.0.124	109/07/15	已填報(未審核)	簽核中		

(主管) 未簽核

年份	月份	更新人員	更新IP	更新日期	狀態	簽核	特定人員名單	歷史資料
2020	07	測試員	192.168.0.124	109/07/15	已填報(未審核)	未簽核		

(主管) 已簽核

年份	月份	更新人員	更新IP	更新日期	狀態	簽核	特定人員名單	歷史資料
2020	07	kate1	192.168.0.124	109/07/15	已填報(未審核)	簽核中		

(校長) 已簽核

年份	月份	更新人員	更新IP	更新日期	狀態	簽核	特定人員名單	歷史資料
2020	07	kate2	192.168.0.124	109/07/15	已填報(已審核)	簽核完成		



特定人員管理



已成立春暉小組



未成立春暉小組



報表專區



下載專區



權限管理

2018/5/13

癮癩毒販偕父南粵北賣 警逮4嫌送辦

2018/5/13

身價9000億！擠地鐵捕獲野生富豪沒位坐 網神分析背後真相！

More...





藥物濫用  
學生個案輔導追蹤管理系統

登入使用者：彭吉梅(新北市汐止區市立保長國小)

登出系統

特定人員 >

成立春暉小組 >

未成立春暉小組 >

報表管理 >

下載專區 >

權限管理 >

通報清單管理專區

查詢功能

筆數	資料編輯	通報時間	序號	姓名	性別	學校	是否為 特定人員	完成進度	輔導狀態	審核狀態
1		109/05/04 11:34:04	1552958	TOOT	男	新北市汐止區市立保長國小	否	未指派春暉小組成員	輔導中	未審核

共 1 筆資料，第 1 / 1 頁，每頁顯示 10 筆 到 第 1 頁

# 壹

## 操作功能說明



### 成立春暉小組

#### 1. 設定「春暉小組人員」

若無人員名單，請至權限管理功能內新增



【TEST】 -- 春暉小組成員 --

#### 指派小組成員：

※個案管理人： 選擇

生教(輔)組長： 選擇

輔導教官： 選擇

其他(社工人員、少年隊)： 選擇

※班級導師： 選擇

彈出選單：  
☑ 我是導師

輔導人員(校安)： 選擇

返回

儲存



## 2 填寫「學生基本資料」

## 藥物濫用概況：

## \* 濫用區分：

- 吸食者     
  吸食+持有     
  吸食+販售     
  持有藥物     
  販售藥物     
  製造藥物  
 其他

## \* 藥物名稱：

- 一級毒品  
 二級毒品  
 三級毒品  
 四級毒品  
 其他

## \* 藥物來源：

- 不明     
  同學     
  校外人士     
  親友     
  其他

## \* 施用原因：

- 好奇     
  無聊     
  抒解壓力     
  提神     
  找刺激     
  受同儕影響  
 其他

## \* 是否濫用藥物：

- 是  否

\* 是否提供情報於  
檢警處理：

- 是  否



這邊特別提醒，要用選擇的！不須自行填寫哦！

藥物濫用概況：

接受精神  
 其他

**※ 濫用區分：**  吸食者

**※ 藥物名稱：**

- 一級毒品
- 二級毒品
- 三級毒品
- 四級毒品
- 其他

夢幻曼陀蘿  咖啡包  奶茶包  安非他命  大麻  MDMA搖頭丸

**確定**

**選擇**

**選擇**



## 3 填寫「成案會議」

登入使用者：567890(TEST) [登出系統](#)

[特定人員 >](#)
[成立春暉小組 >](#)
[未成立春暉小組 >](#)
[報表管理 >](#)
[下載專區 >](#)
[權限管理 >](#)

1.春暉小組成員 → 
 2.學生基本資料 → 
 3.成案會議 → 
 4.輔導紀錄 → 
 5.結案會議 → 
 6.審查

【曾○明】 -- 成案會議 -- [列印成案會議](#)

春暉小組會議議程：

主席：	記錄：
開會時間：	開會地點：
輔導期限： ~	記錄時間： 2018/05/13
是否邀請法定代理人出席：	春暉小組出席人員：
成案原因：	
上傳會議簽到單：	
上傳成案記錄：	
其他文件：	
決議內容：	
備註事項：	

[返回](#)
[編輯](#)
[下一步](#)





## 4 填寫「輔導紀錄」（由春暉小組成員填寫）

特定人員 > 成立春暉小組 > 未成立春暉小組 > 報表管理 > 下載專區 > 權限管理 >

1.春暉小組成員 → 2.學生基本資料 → 3.成案會議 → 4.輔導紀錄 → 5.結案會議 → 6.審查

【曾○明】 -- 輔導紀錄管理專區 -- 此個案輔導紀錄期間為- 2018/05/01~2018/08/01 [列印輔導紀錄](#)

班級導師-test

預覽	週期	輔導日期	是否實施醫療戒治	是否有快篩紀錄	最後更新日期
	1	2018/05/02	否	否	2018/05/13
	2				2018/05/13
	3				
	4				
	5				
	6				
	7				2018/05/13
	8				2018/05/13

只有生輔組長、輔導教官及輔導人員（校安）可以填寫尿篩結果紀錄



## 5 填寫「結案會議」

結案會議會議議程：

※ 輔導結果： 輔導完成 日期： 109/03/25

※ 輔導追蹤： 轉銜 日期： 109/03/25

※ 主席： 00

※ 記錄： 0000

※ 開會時間： 109/03/25

※ 開會地點： 000000

記錄時間： 109/03/26

※ 是否邀請監護人出席：  是  否

※ 春暉小組出席人員： 張藝騰,城崎Q3班級導師

※ 上傳尿液檢驗報告： 請選擇上傳檔案 2020032604\_慈濟大學衛保組.jpg

※ 上傳採驗名冊： 請選擇上傳檔案 2020032604\_國立中正大學衛生保健組.png

※ 上傳會議簽到單： 請選擇上傳檔案 2020032604\_國立清華大學衛生保健組.jpg





## 6 「送出審查」

登入使用者：張藝騰(新北市萬里區市立萬里國小) 登出系統

藥物濫用  
學生個案輔導追蹤管理系統

是否進行呈核審查?

請承辦人確認審核人員帳號是否需正確，若有人員異動，請先完成帳號及流程設定再行送審。

定人員 > 成立春暉小組 > 未成立春暉小組 > 報表管理 > 下載專區 > 權限管理 >

暉小組員 → 2.學生基本資料 → 3.成案會議 → 4.輔導紀錄 → 5.結案會議 → 6.審查

-- 審查結果 --

角色	審查結果	審查意見	審查日期
共 0 筆資料，第 1 / 0 頁，每頁顯示 10 筆 到第 頁			

# 壹 操作功能說明



簽核設定填入內部審核順序，第一關皆由春暉承辦人送出審核，第二關為主管級別，第三關為校長，校長審核通過後再由春暉承辦人送出審核至上級單位。若學校第二關主管級別為兩人以上，則順延後方關數，內部審核至少需三關審核才能送至上級單位。

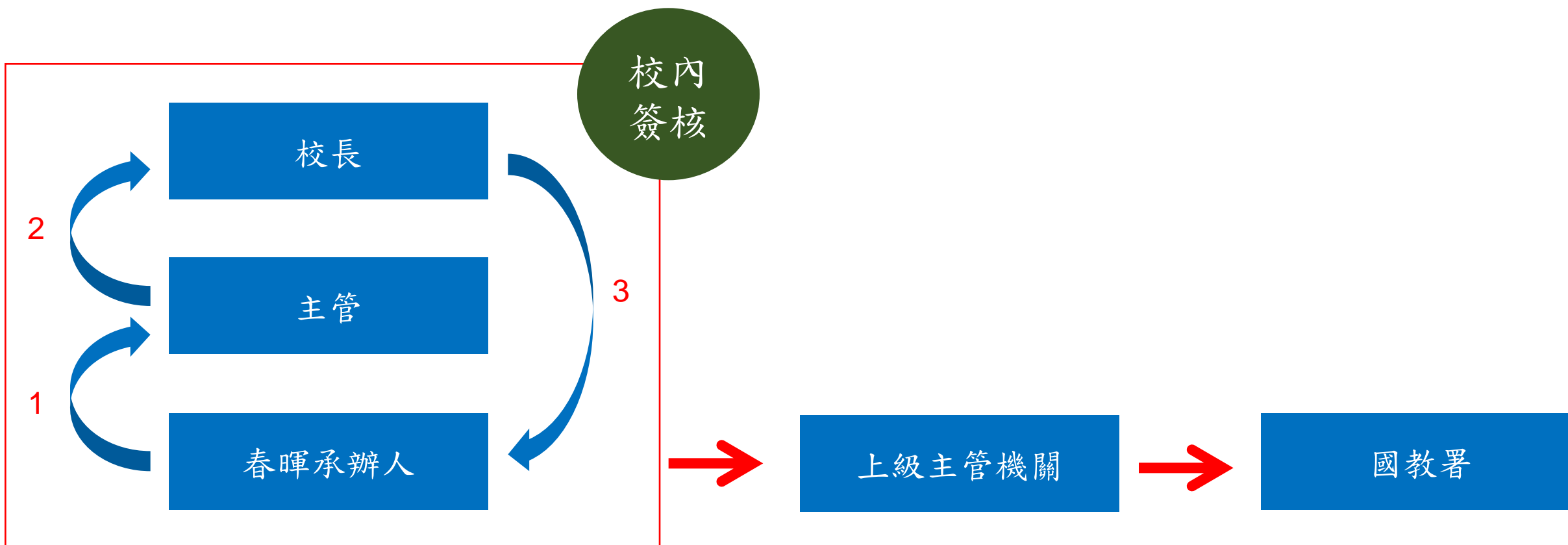

# 壹 操作功能說明

## 簽核流程

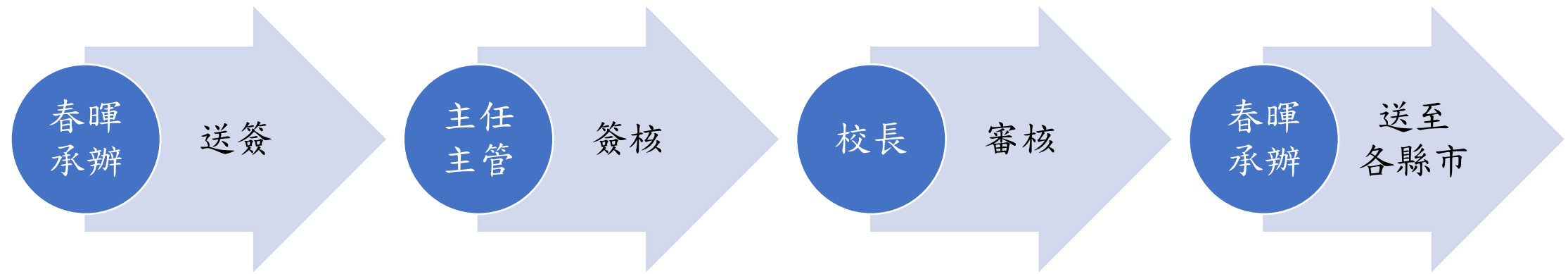

1.春暉小組成員 → 2.學生基本資料 → 3.成案會議 → 4.輔導紀錄 → 5.結案會議 → 6.審查

【黃大維】-- 審查結果 --

送出審查

序號	角色	審查結果	審查意見	審查日期
0	[模糊]	已審核	照案通過	108/08/07 12:16:06
0	[模糊]	已審核	通過	108/08/06 16:42:29
0	[模糊]	已審核	照案通過	108/08/06 14:03:10



[特定人員 >](#)[成立春暉小組 >](#)[未成立春暉小組 >](#)[報表管理 >](#)[下載專區 >](#)[權限管理 >](#)

【曾○明】 -- 學生概況 -- 以下皆為必填欄位

## 學生基本資料：

\* 學生姓名：\* 身份證字號：  身份證字號  護照號碼\* 性別： 男  女\* 出生日期：   年齡：19歲\* 血型：\* 聯絡電話： -  手機： 電話或手機，擇一填入即可\* 戶籍地址：   此欄位不可空白\* 未成立原因： 日期：

完成

# 壹

## 操作功能說明



## 誤報申請流程

此次改版調整 - 誤報原因 改為 下拉式選項

誤報原因:

✓ 請選擇  
非藥物濫用事件  
輔導期間重複通報

藥物濫用  
學生個案輔導追蹤管理系統

特定人員 > 成立春暉小組 >

報清單管理專區

查詢功能

共 2 筆資料, 第 1 / 1 頁, 每頁顯示 10 筆 到 第 1 頁

序號	填寫資料	通報時間	序號	是否為特定人員	是否填報完成	申請誤報
1		109/04/30 09:39:14	1552	否	未完成	申請誤報
2		109/04/30 09:24:35	1552	否	未完成	申請誤報

# 壹

## 操作功能說明

此次更版調整 - 誤報流程



誤報申請流程

學校端

國教署 / 教育部

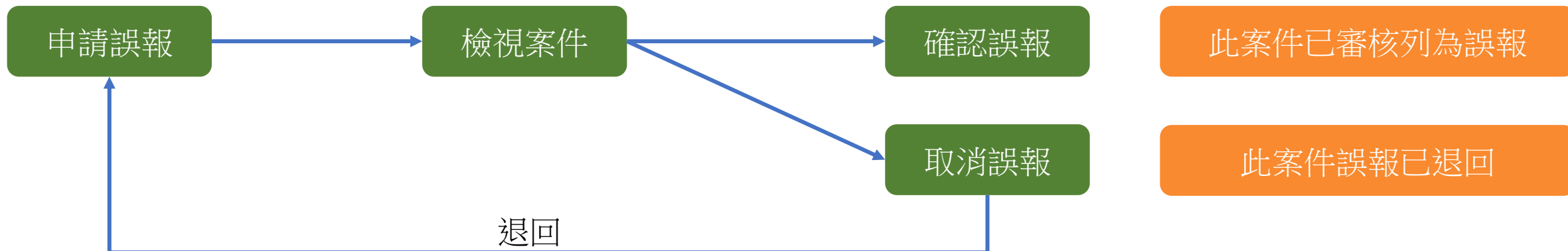

### 申請誤報

此案件已審核列為誤報

此案件誤報已退回

誤報原因:  
非藥物濫用事件

審核結果意見:  
143



國教署可查詢學校帳號使用狀況，並高中職以下之誤報管理案件，已移交給國教署審核。



**藥物濫用**  
學生個案輔導追蹤管理系統

登入使用者：國教署(教育部國民及學前教育署) 登出系統

特定人員 >
成立春暉小組 >
未成立春暉小組 >
報表管理 >
下載專區 >
權限管理 >

權限管理
誤報管理

學校代號： 縣市：請選擇 學制：請選擇 校名： 查詢 清除

修改	狀態	學校代號	帳號	縣市	校名(全銜)	春暉承辦人姓名	春暉承辦人電話	春暉承辦人E-mail
	啟用	D191606	D191606	臺中市	臺中市西屯區私立麗?雙語中小學	蔡益任蔡益任	0800000123	service@cityinfo.com.tw
	啟用	D567890	D567890	新北市	TEST	春暉承辦人	0911111111	allen.chen@cityinfo.com.tw

特定人員 >
成立春暉小組 >
未成立春暉小組 >
報表管理 >
下載專區 >
權限管理 >

權限管理
誤報管理

通報序號： 學校名稱：

重填
查詢

通報序號	姓名	性別	通報類別	學校名稱	是否確認為誤報
1552946	1234	男	兒童少年保護事件(未滿18歲)	新北市私立開明工商	<span style="border: 1px solid #ccc; padding: 2px 5px;">誤報確認</span>
1552921	ZZZZ	男	兒童少年保護事件(未滿18歲)	雲林縣縣立麥寮高中	<span style="border: 1px solid #ccc; padding: 2px 5px;">誤報確認</span>



# Q&A